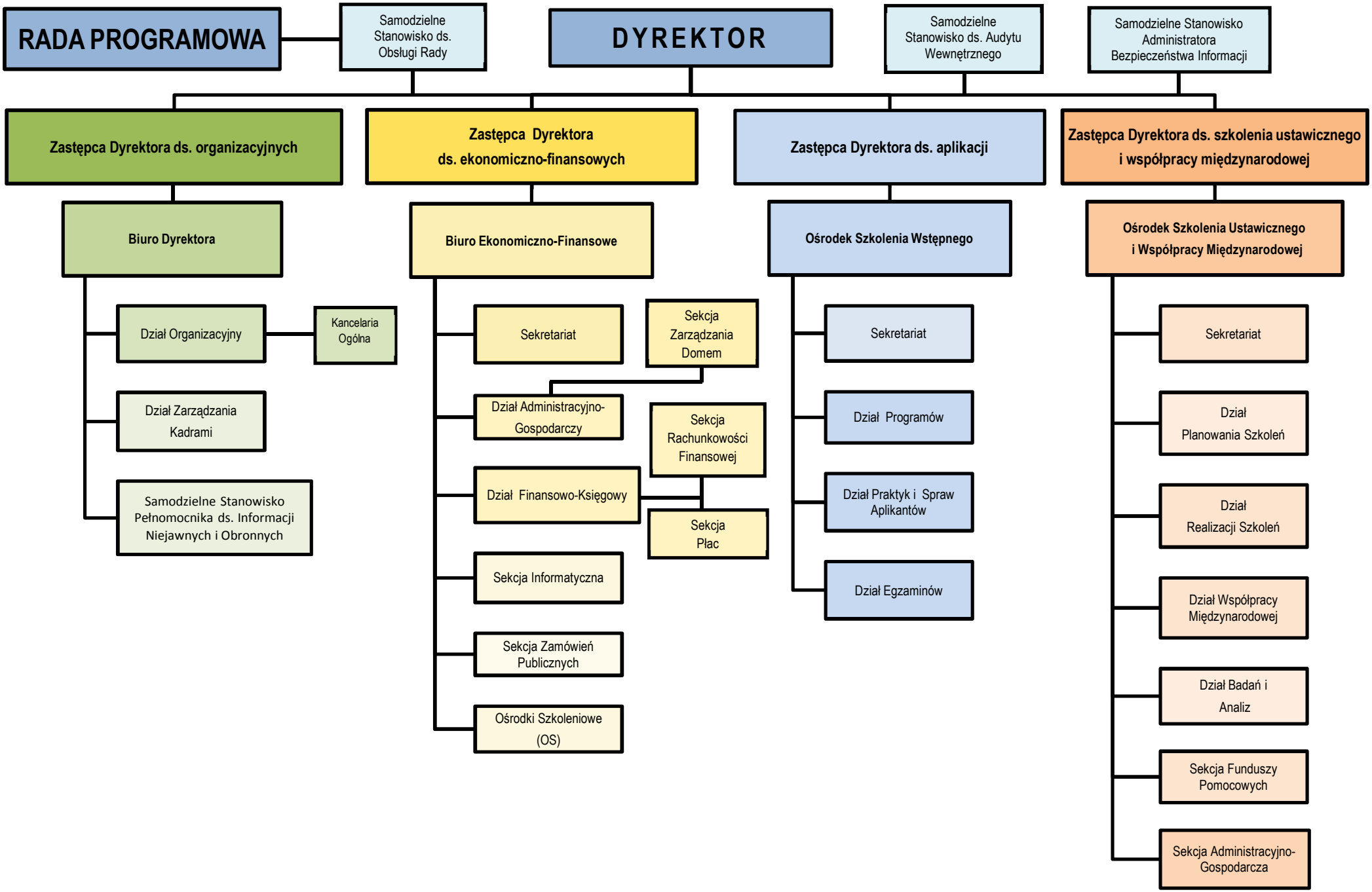Załącznik nr 1 do Zarządzenia Dyrektora nr 11/2011 Schemat organizacyjny Krajowej Szkoły Sądownictwa i Prokuratury