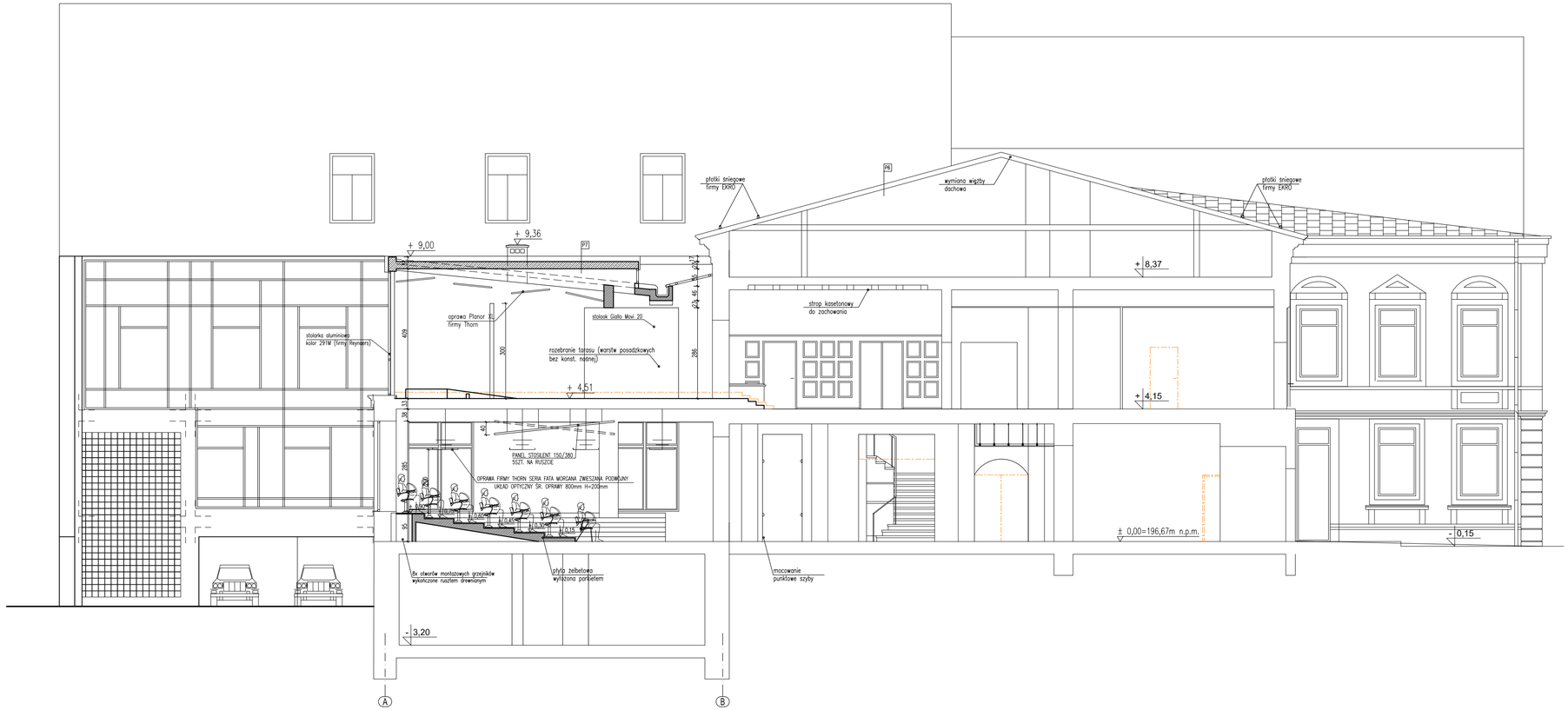

ULICA MICKIEWICZA 9A 34-200 SUCHA BESKIDZKA	NR RYS.	PRZEDMIOT RYSUNKU
BIURO ARCHITEKT KACZMARCZYK	7	PRZEKRÓJ B-B
	SKALA 1:100	
	KOD 008 PW	BRANŻA: ARCHITEKTURA / STADIUM: PROJ. BUDOWLANY

PROJEKTANT	SPRAWDZAJĄCY
IMIĘ I NAZWISKO, SPECJALNOŚĆ, NR UPRAWNIEŃ, PODPIS	
mgr inż. arch. ANDRZEJ KACZMARCZYK UPRAWNIENIA NR 212/89 B–B	mgr inż. arch. SYLWIA BARTOSZEWSKA UPRAWNIENIA NR 32/LOIA/07

U Z G O D N I E N I A

DATA 31.03.2011	INDEKS A

NAZWA OBIEKTU	PRZEBUDOWA I ZMIANA SPOSOBU UŻYTKOWANIA BUDYNKU USŁUGOWEGO (BANKU) W CELU PRZYSTOSOWANIA DLA KRAJOWEJ SZKOŁY SĄDOWNICTWA I PROKURATURY, REALIZACJI OGRODU ZIMOWEGO NA ISTNIEJĄCYM TARASIE, ODTWORZENIA OGRODZENIA OD UL. KRAKOWSKIE PRZEDMIEŚCIE REALIZACJA NOWEGO SEGMENTU BUDYNKU W MIEJSCE ISTNIEJĄCEJ OFICYNY ZACHODNIEJ
ADRES OBIEKTU	LUBLIN, UL. KRAKOWSKIE PRZEDMIEŚCIE 62, DZ. NR EWID. 44/1, 44/2, 32

Ten plan jest moją intelektualną własnością. Zmienianie, kopiowanie, i przekazywanie go osobom trzecim bez mojej zgody jest prawnie zabronione.